

PROGETTO ESECUTIVO

Ing. GALLENCA FULVIO  
via Umberto I, 123 - Foglizzo (TO) - cell. 339 5767184  
ing.gallenca@gmail.com - c.f. GLL FLV 84A19 L2190

COMMITTENTE  
Comune di S. Giusto Canavese

OGGETTO  
LAVORI DI TOMBINATURA TRATTO  
FOSSO SP40 E REALIZZAZIONE TRATTO  
DI SPONDA VIA ANNA MAGNANI

CANTIERE  
San Giusto Canavese  
Via XXV Luglio (10090, TO)

Planimetria di progetto  
INT 1 Planimetria  
INT 1 Sezione AA'  
INT 1 Particolare griglia in ghisa

AR\_01

IMPRESA

Scala: 1:200, 1:50, 1:20  
Revisione: 1  
Data: 24 Gennaio 2022

☒ Progetto preliminare  
☒ Progetto definitivo  
☒ Progetto esecutivo

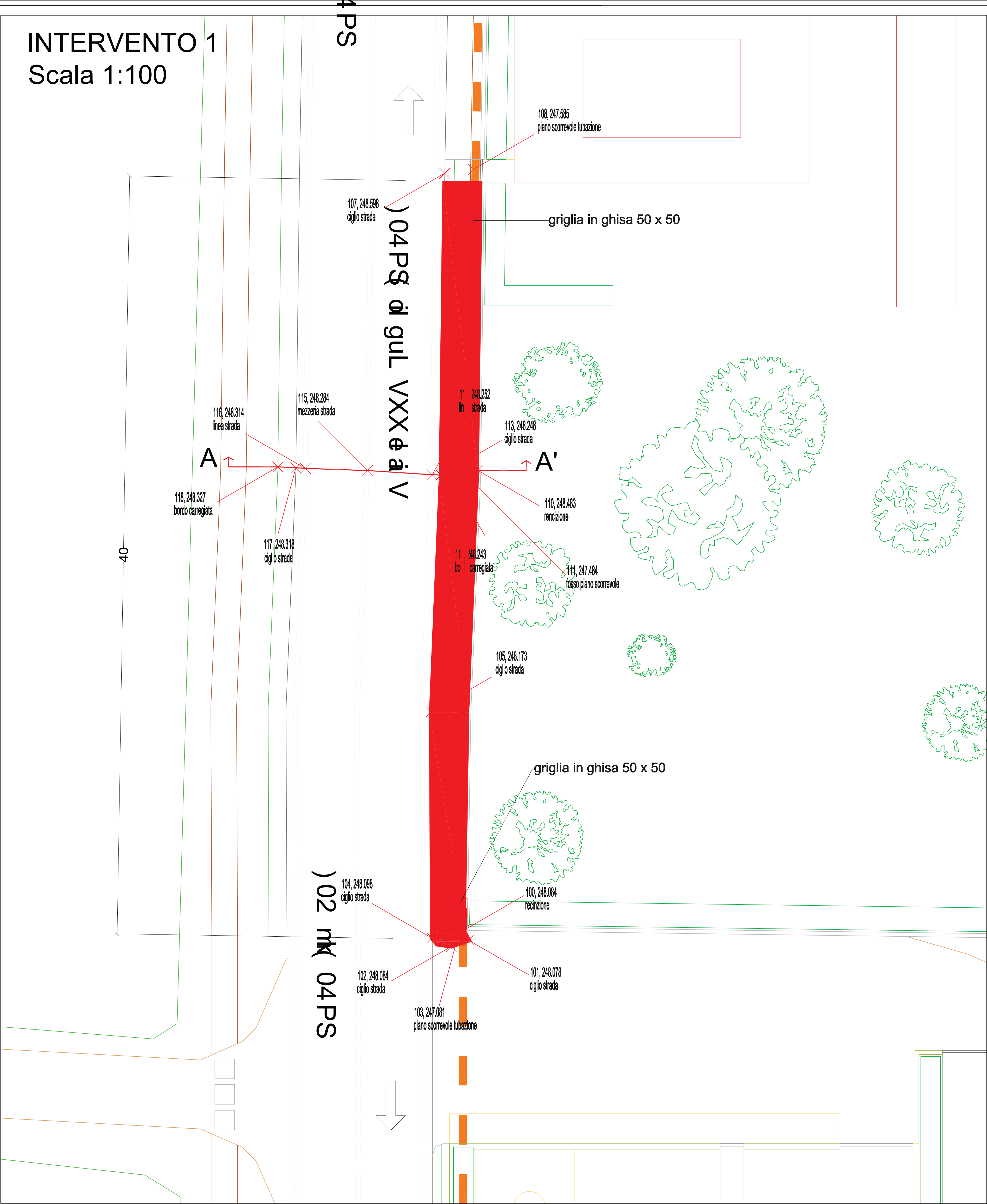
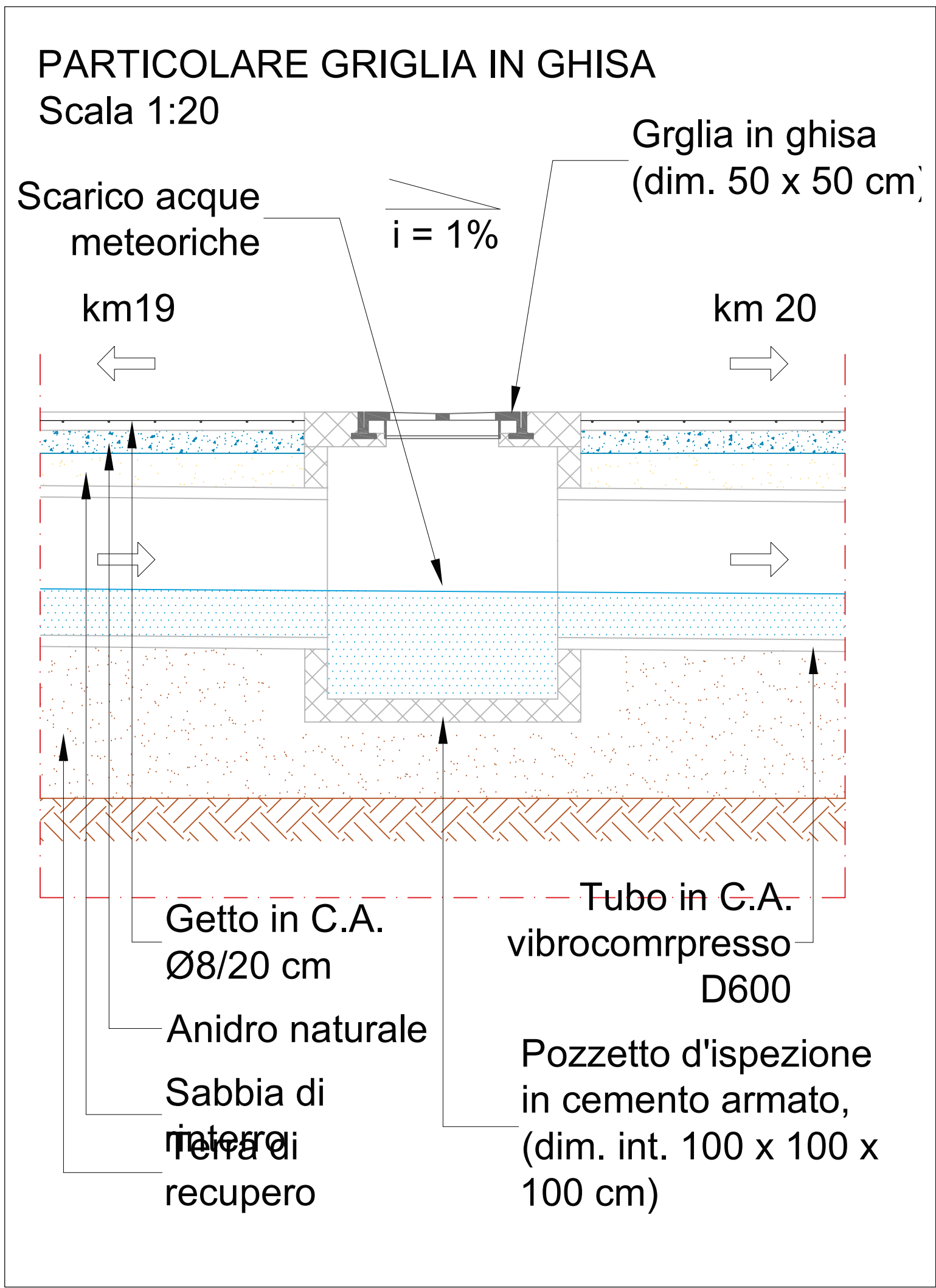

RILEVO GPS - SEZIONE AA'  
Scala 1:50

Quota di riferimento 242,48

| Numero punto         | 1      | 2      | 3      | 4      | 5      | 6      | 7      | 8      | 9      |
|----------------------|--------|--------|--------|--------|--------|--------|--------|--------|--------|
| Nome punto           |        |        |        |        |        |        |        |        |        |
| Quota                | 248.33 | 248.32 | 248.31 | 248.28 | 248.25 | 248.25 | 248.24 | 247.48 | 247.48 |
| Distanza parziale    |        | 0.91   | 0.48   | 3.15   | 3.29   | 0.45   | 0.49   | 0.82   | 0.57   |
| Distanza progressiva | 0.00   | 0.91   | 1.39   | 4.53   | 7.82   | 8.28   | 8.77   | 9.59   | 10.16  |
| Pendenza             |        | -0.01  | -0.01  | -0.01  | -0.01  | -0.01  | -0.01  | -0.92  | -0.01  |

STATO DI FATTO - SEZIONE AA'  
Scala 1:50

Viale XXV Luglio (SP40)

Passaggio in cemento per ingresso abitazione

Tubo in C.A. vibrocompresso esistente, D400

Recinzione residenza

Deposito di materiale naturale da rimuovere

Muro in C.A.

STATO DI PROGETTO - SEZIONE AA'  
Scala 1:50

Viale XXV Luglio (SP40)

Getto in C.A.Ø8/20 cm

Anidro naturale

Sabbia di rinterro

Inclinazione per acque meteoriche

Recinzione residenza

Tubo in C.A. vibrocompresso in progetto, D600

Muro in C.A. esistente

Terra di recupero